

Mi	II
0,6	1.2
	SD 50°

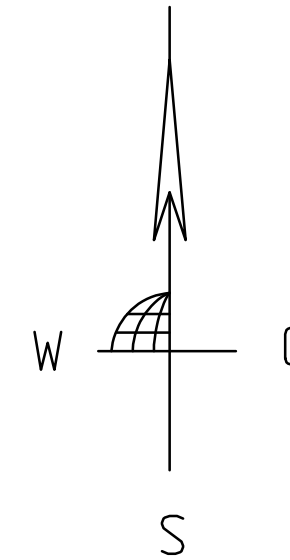

TH 51,6 m ü- NN

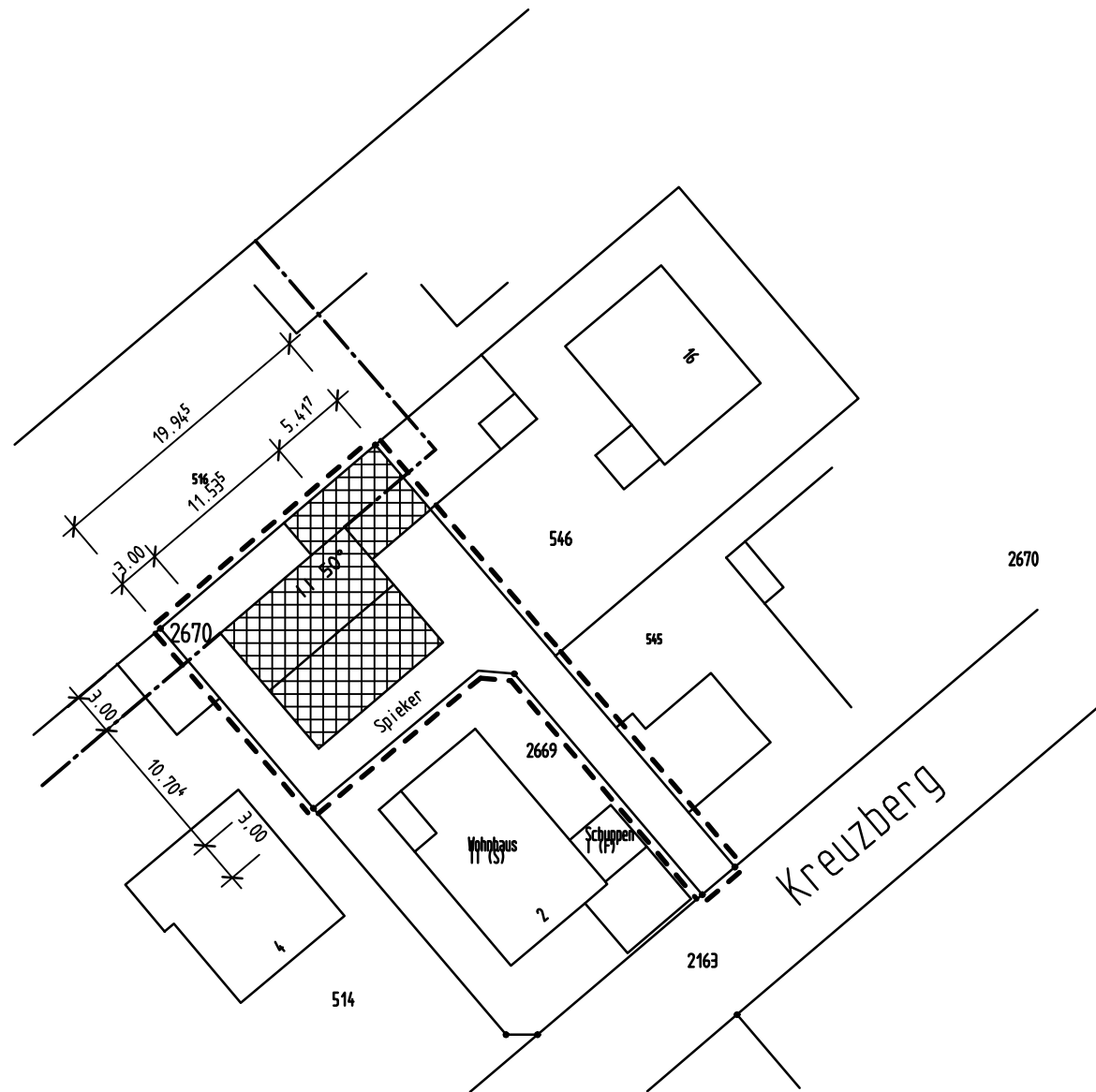

## B-Plan GE 8a " Kreuzberg "

Masse örtlich prüfen!

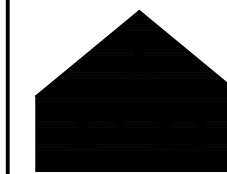

Ingenieurbüro für  
Planung und Baustatik GmbH

Krückling 38 46 325 Borken  
Tel.: 02861 - 9 17 03 Fax.: 02861 - 9 17 04  
E - mail IPB-Schlottbom@VR-Web.de

BAUVORHABEN : Antrag auf Änderung des B.-Planes  
GE 8a ( Kreuzberg ) in Gemen

GEMARKUNG: Gemen \* FLUR: 1 \* FLURSTÜCK: 2670

BAUHERR : Reinhard Spieker  
Kreuzberg 18  
46325 Borken - Gemen

BAUSTELLE: Kreuzberg: 2a Tel.: 7703

BAUTEIL : **Lageplan**

BLATT:	1
DATUM:	22. 02. 2014
MASSTAB:	1 : 500

Der Bauherr :

Der Planer :

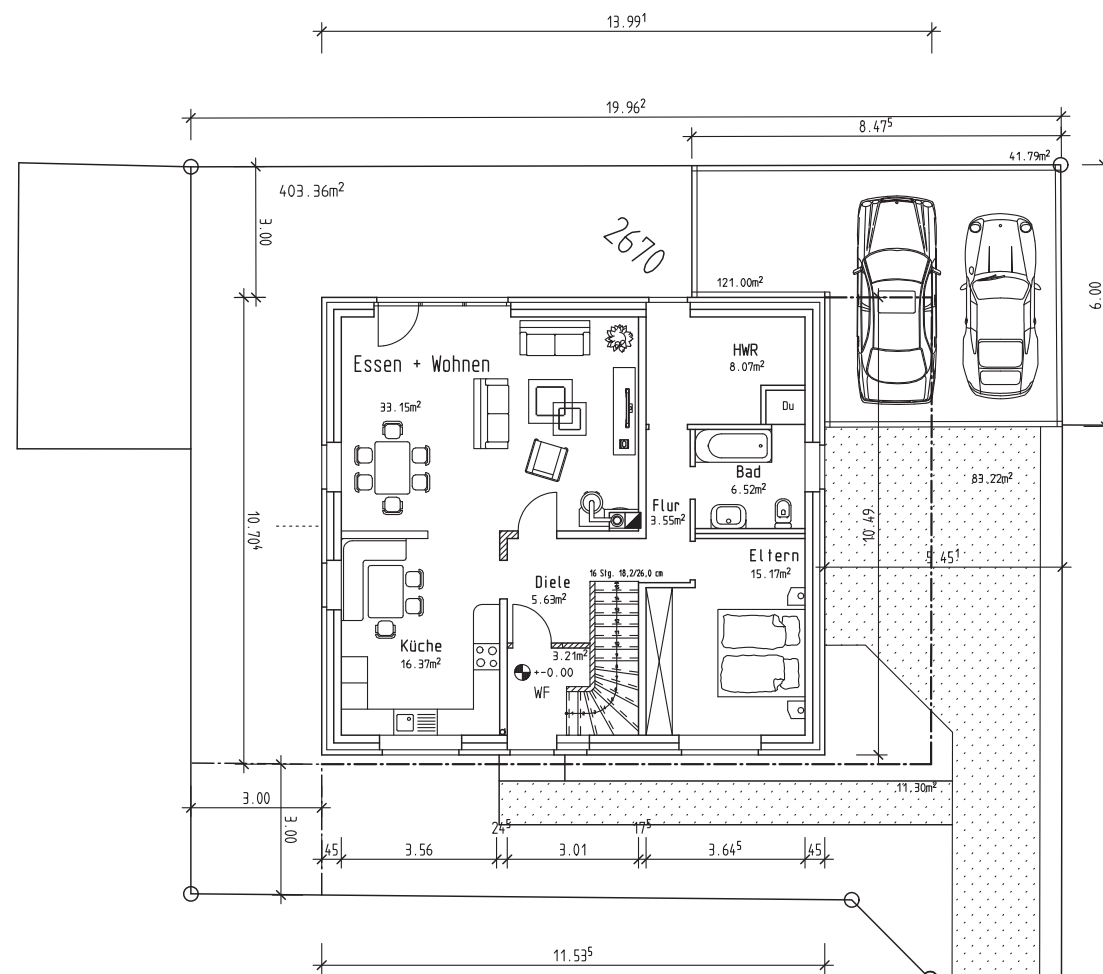

**Erdgeschoss**

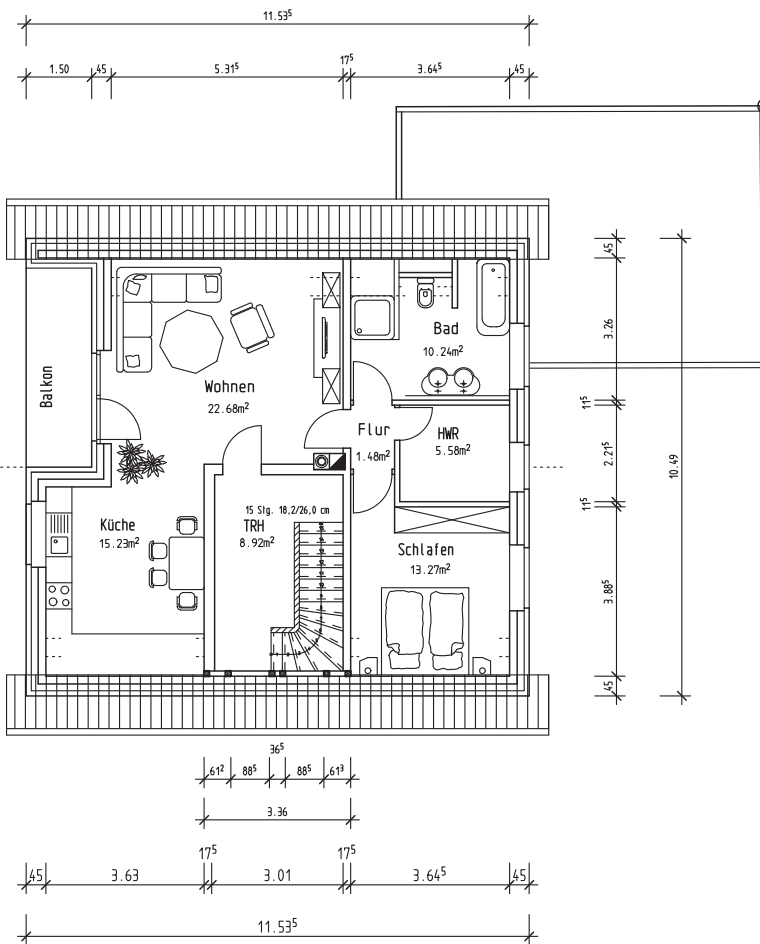
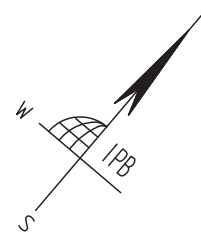

**Dachgeschoss**

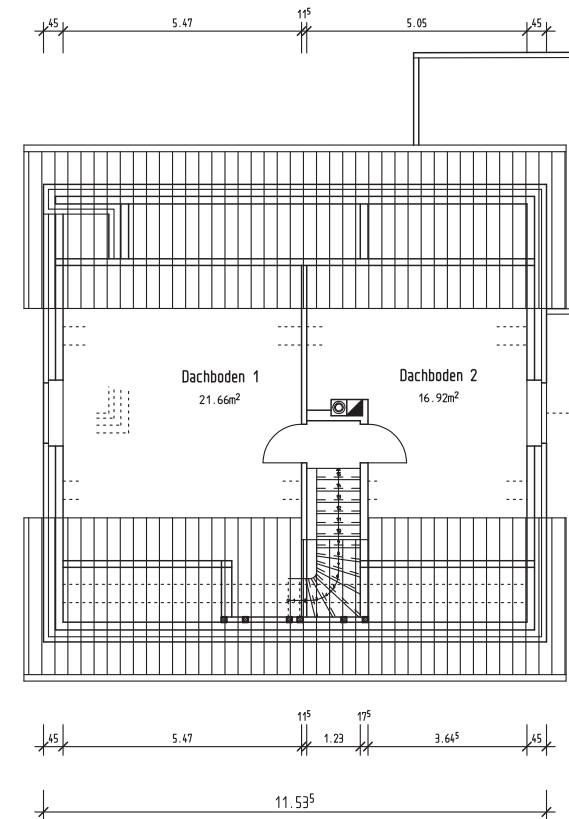

**Spitzboden**

Regenwasser wird verrieselt!

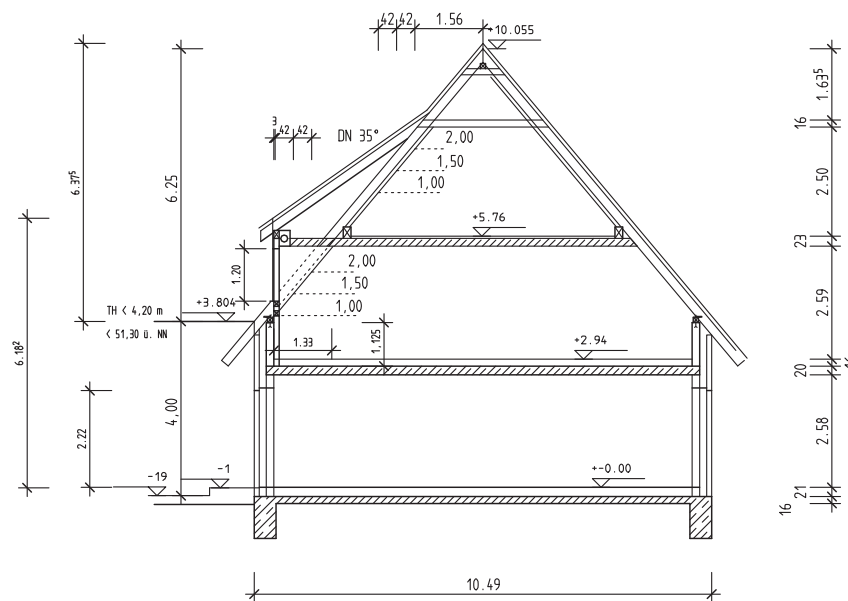

**Schnitt**

**B-Plan GE 8a "Kreuzberg"**

Masse örtlich prüfen!



Ingenieurbüro für  
**Planung und Baustatik GmbH**  
 Krückling 38 46 325 Borken  
 Tel.: 02861 - 9 17 03 Fax.: 02861 - 9 17 04  
 E - mail IPB-Schlottbom @ VR-Web.de

BAUVORHABEN : **Neubau eines Wohnhauses mit 2 WE mit einem Carport**

GEMARKUNG: Gemen \* FLUR: 1 \* FLURSTÜCK: 2670

BAUHERR : **Reinhold Spieker  
 Kreuzberg 18  
 46325 Borken - Gemen**

BAUSTELLE: Kreuzberg: 2a Tel.: 7703

BAUTEIL : **Grundrisse  
 EG + DG + SP  
 Schnitt**

BLATT: 2

DATUM: 22. 02. 2014

MASSTAB: 1 : 100

Der Bauherr: Der Planer:



WESTEN

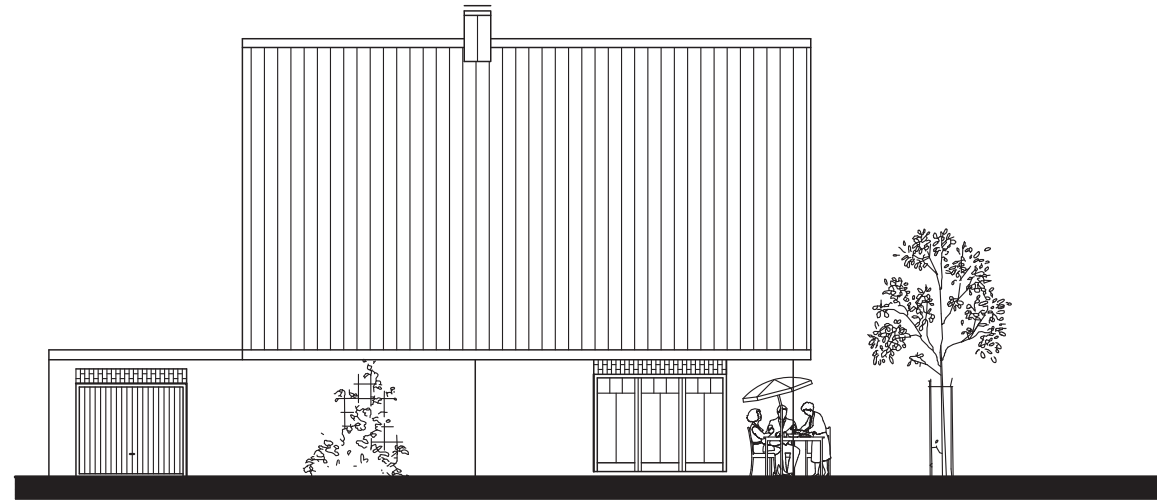

NORDEN



SÜDEN

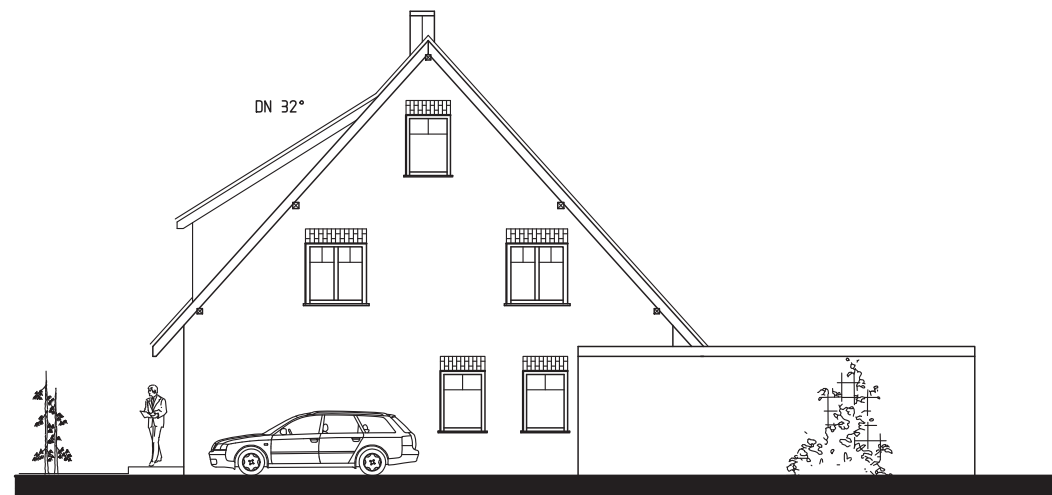

OSTEN

B-Plan GE 8a "Kreuzberg"

Masse örtlich prüfen!



Ingenieurbüro für  
**Planung und Baustatik GmbH**  
 Krückling 38 46 325 Borken  
 Tel.: 02861 - 9 17 03 Fax.: 02861 - 9 17 04  
 E - mail IPB-Schlottbom @ VR-Web.de

BAUVORHABEN : Neubau eines Wohnhauses mit 2 WE und einem Carport

GEMARKUNG: Gemen \* FLUR: 1 \* FLURSTÜCK: 2670

BAUHERR : Reinhold Spieker  
 Kreuzberg 18  
 46325 Borken - Gemen

BAUSTELLE: Kreuzberg: 2a Tel.: 7703

BAUTEIL : **Ansichten** BLATT: 3  
 DATUM: 22. 02. 2014  
 MASSTAB: 1 : 100

Der Bauherr: Der Planer: