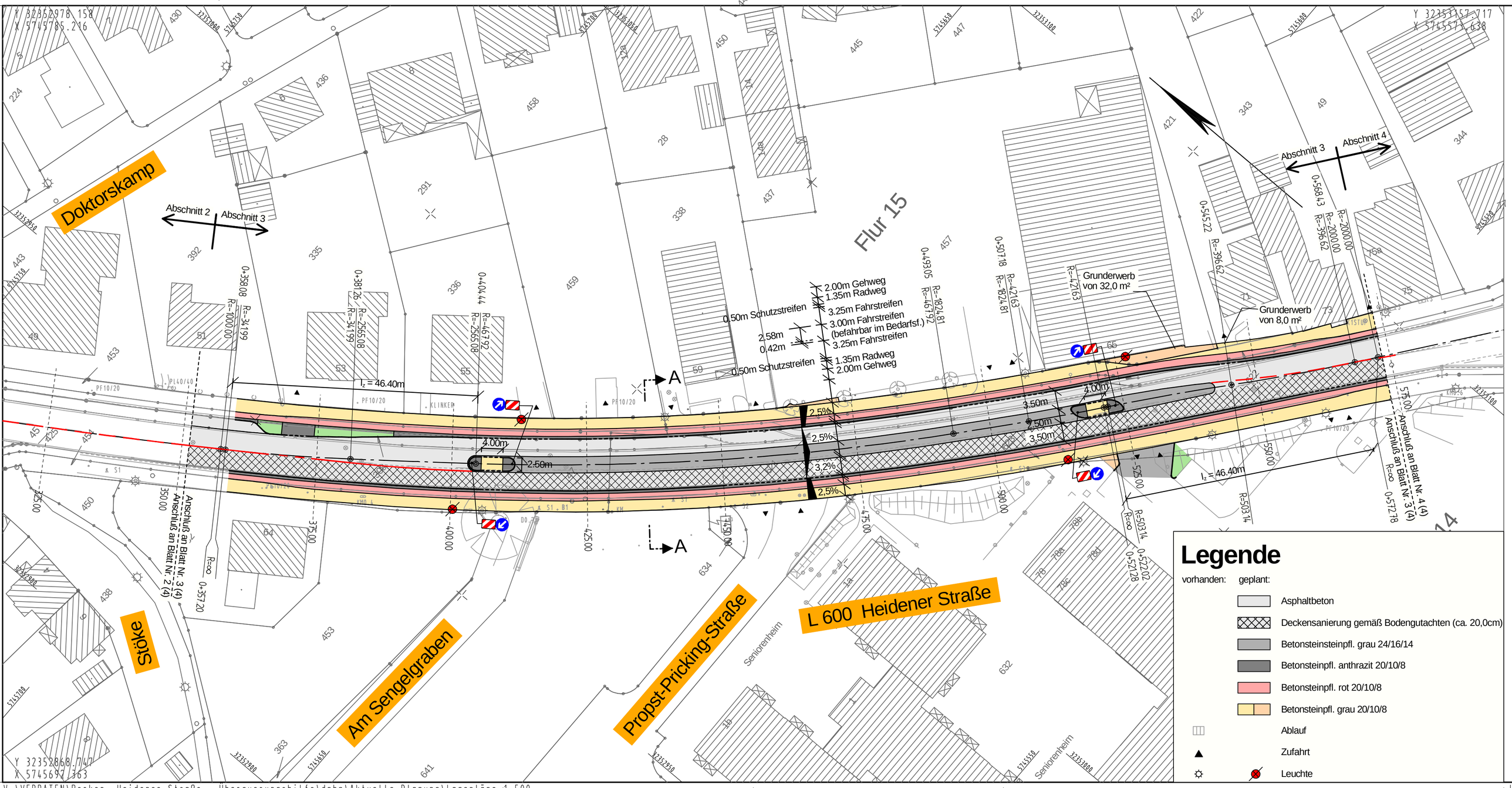

Doktorskamp
Stöke
Am Sengelgraben
Propst-Pricking-Straße
L 600 Heidener Straße
Flur 15
Abschnitt 2
Abschnitt 3
Abschnitt 4
Grunderwerb von 32,0 m²
Grunderwerb von 8,0 m²
2.00m Gehweg
1.35m Radweg
3.25m Fahrstreifen
3.00m Fahrstreifen (befahrbar im Bedarfsf.)
3.25m Fahrstreifen
1.35m Radweg
2.00m Gehweg
0.50m Schutzstreifen
2.58m
0.42m
0.50m Schutzstreifen
l_z = 46.40m
4.00m
2.50m
2,5%
3,2%
3.50m
Anschluß an Blatt Nr. 3 (4)
Anschluß an Blatt Nr. 2 (4)
Anschluß an Blatt Nr. 4 (4)
Anschluß an Blatt Nr. 3 (4)
Seniorenheim
Legende
vorhanden:
geplant:
Asphaltbeton
Deckensanierung gemäß Bodengutachten (ca. 20,0cm)
Betonsteinsteinpfl. grau 24/16/14
Betonsteinpfl. anthrazit 20/10/8
Betonsteinpfl. rot 20/10/8
Betonsteinpfl. grau 20/10/8
Ablauf
Zufahrt
Leuchte