

**ARCHITEKT DIPL.-ING. KARSTEN KAMPSHOFF**  
 AHAUSER STRASSE 69 46325 BORKEN TEL. 02861/64019

Bauherr: **Hans und Heinz-Josef Rehms**  
 Siemensstr. 16, 46325 Borken

Objekt: **Neubau eines Wohn- und Geschäftshauses**  
 Butenwall / An der Alten Windmühle 5, 46325 Borken

Plan: **Lageplan**

Maßstab: <b>1:500</b>	Bl.Nr.: <b>01</b>	Datum: <b>20.10.2009</b>
-----------------------	-------------------	--------------------------

An der Alten Windmuehle

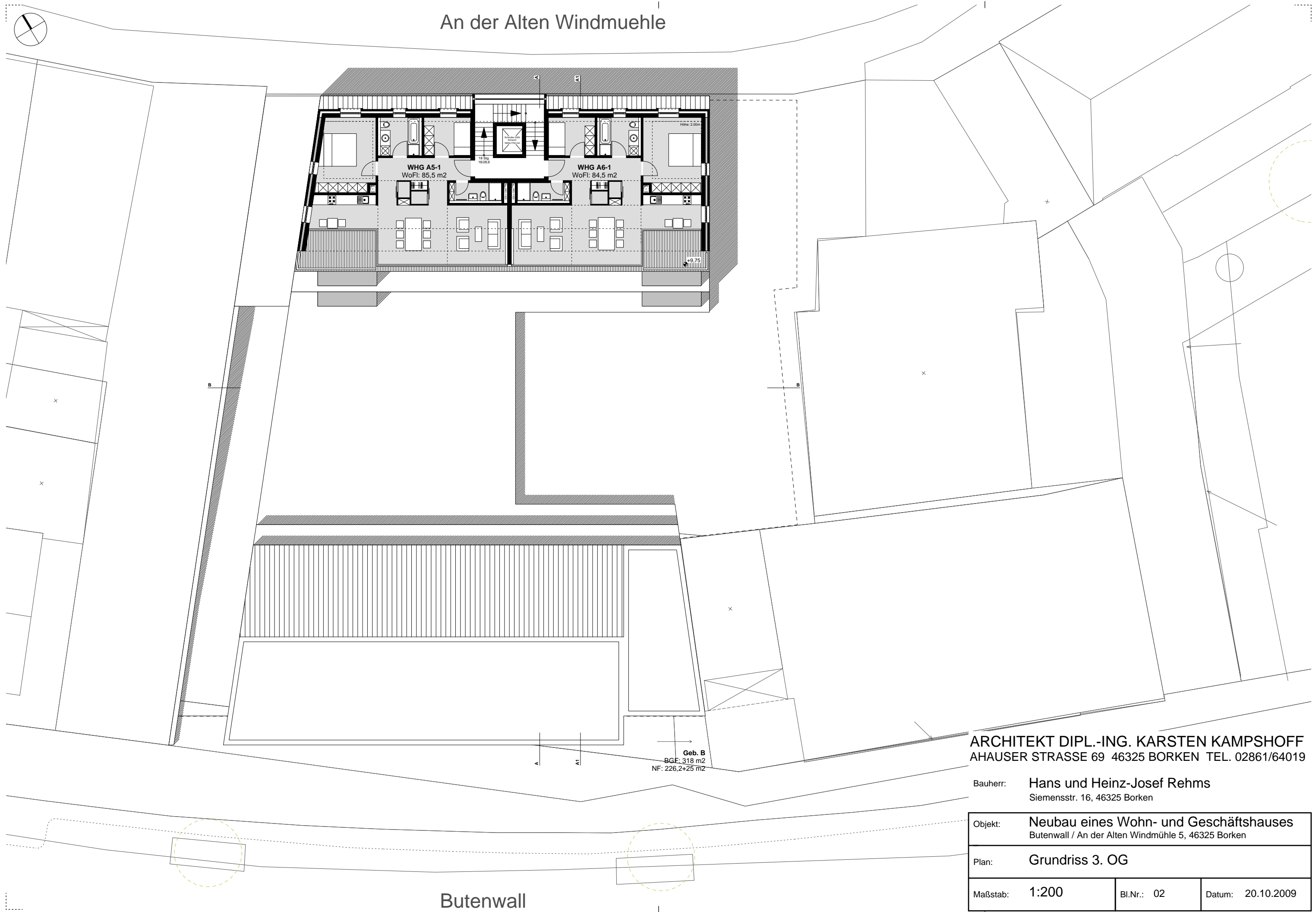

WHG A5-1  
WoFl: 85,5 m<sup>2</sup>

WHG A6-1  
WoFl: 84,5 m<sup>2</sup>

Geb. B  
BGF: 318 m<sup>2</sup>  
NF: 226,2+25 m<sup>2</sup>

Butenwall

ARCHITEKT DIPL.-ING. KARSTEN KAMPSHOFF  
AHAUSER STRASSE 69 46325 BORKEN TEL. 02861/64019

Bauherr: Hans und Heinz-Josef Rehms  
Siemensstr. 16, 46325 Borken

Objekt: Neubau eines Wohn- und Geschäftshauses  
Butenwall / An der Alten Windmühle 5, 46325 Borken

Plan: Grundriss 3. OG

Maßstab: 1:200	Bl.Nr.: 02	Datum: 20.10.2009
----------------	------------	-------------------

# An der Alten Windmuehle

2. Obergeschoss (Geb. A+B)  
 BGF: 607 m<sup>2</sup>  
 BRI: 2275 m<sup>3</sup>



Geb. B  
 BGF: 334 m<sup>2</sup>  
 WoFl: 258 m<sup>2</sup>

Butenwall

ARCHITEKT DIPL.-ING. KARSTEN KAMPSHOFF  
 AHAUSER STRASSE 69 46325 BORKEN TEL. 02861/64019

Bauherr: Hans und Heinz-Josef Rehms  
 Siemensstr. 16, 46325 Borken

Objekt: Neubau eines Wohn- und Geschäftshauses  
 Butenwall / An der Alten Windmühle 5, 46325 Borken

Plan: Grundriss 2. OG

Maßstab: 1:200	Bl.Nr.: 03	Datum: 20.10.2009
----------------	------------	-------------------

# An der Alten Windmuehle

1. Obergeschoss (Geb. A+B)  
 BGF: 674 m<sup>2</sup>  
 BRI: 2181 m<sup>3</sup>



WHG A1  
 WoFl: 121,5 m<sup>2</sup>

WHG A2  
 WoFl: 118 m<sup>2</sup>

WHG B1  
 WoFl: 148,5 m<sup>2</sup>

WHG B2  
 WoFl: 141,5 m<sup>2</sup>

Geb. B  
 BGF: 366 m<sup>2</sup>  
 NF: 290 m<sup>2</sup>

ARCHITEKT DIPL.-ING. KARSTEN KAMPSHOFF  
 AHAUSER STRASSE 69 46325 BORKEN TEL. 02861/64019

Bauherr: Hans und Heinz-Josef Rehms  
 Siemensstr. 16, 46325 Borken

Objekt: Neubau eines Wohn- und Geschäftshauses  
 Butenwall / An der Alten Windmühle 5, 46325 Borken

Plan: Grundriss 1. OG

Maßstab: 1:200

Bl.Nr.: 04

Datum: 20.10.2009

Butenwall

# An der Alten Windmuehle

Erdgeschoss  
BGF: 829 m<sup>2</sup>  
BRI: 2694 m<sup>3</sup>

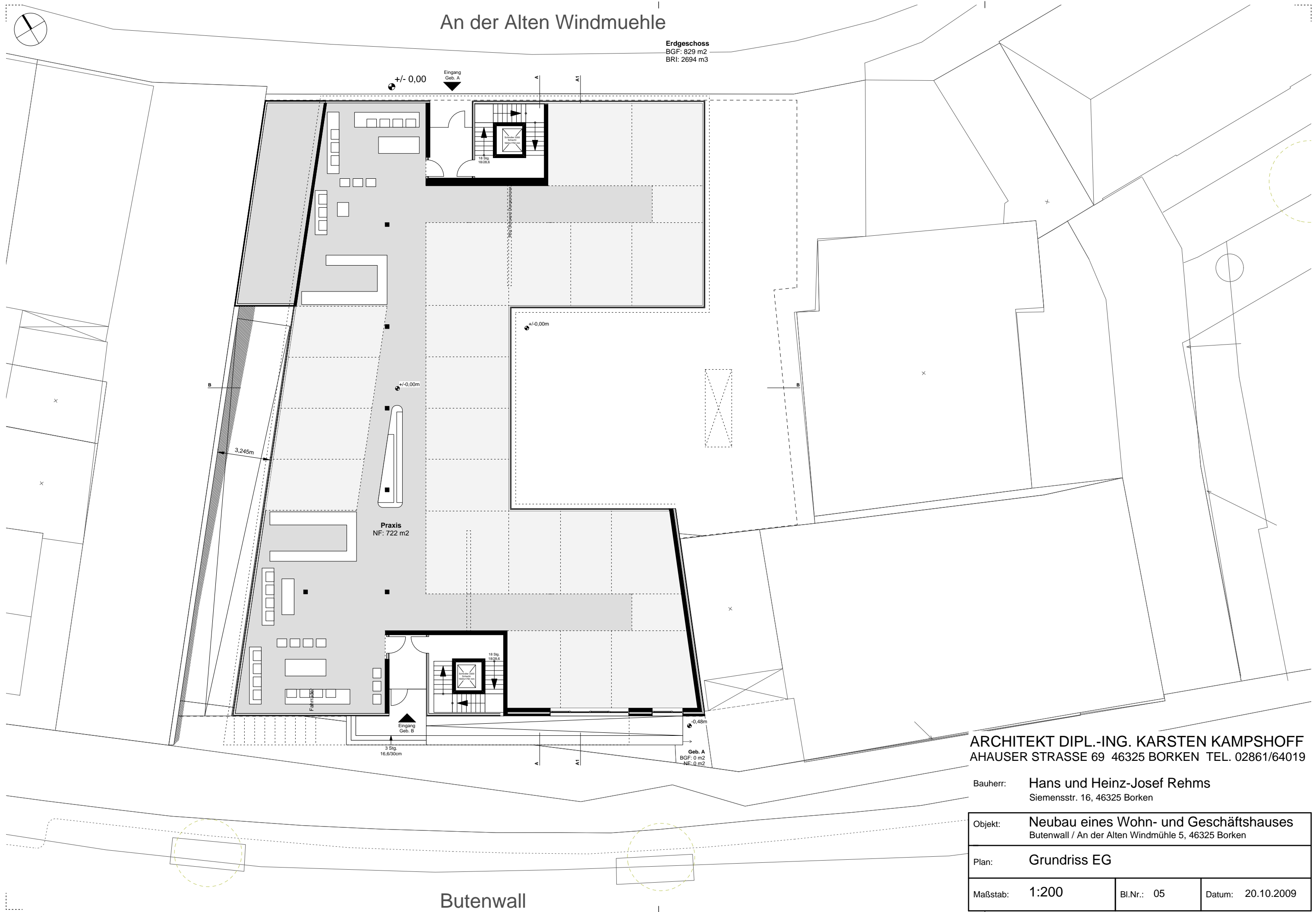

**ARCHITEKT DIPL.-ING. KARSTEN KAMPSHOFF**  
AHAUSER STRASSE 69 46325 BORKEN TEL. 02861/64019

Bauherr: **Hans und Heinz-Josef Rehms**  
Siemensstr. 16, 46325 Borken

Objekt: **Neubau eines Wohn- und Geschäftshauses**  
Butenwall / An der Alten Windmühle 5, 46325 Borken

Plan: **Grundriss EG**

Maßstab: **1:200**

Bl.Nr.: 05

Datum: 20.10.2009

Butenwall

# An der Alten Windmuehle

Untergeschoss  
BGF: 1251 m<sup>2</sup>  
BRl: 4379m<sup>3</sup>

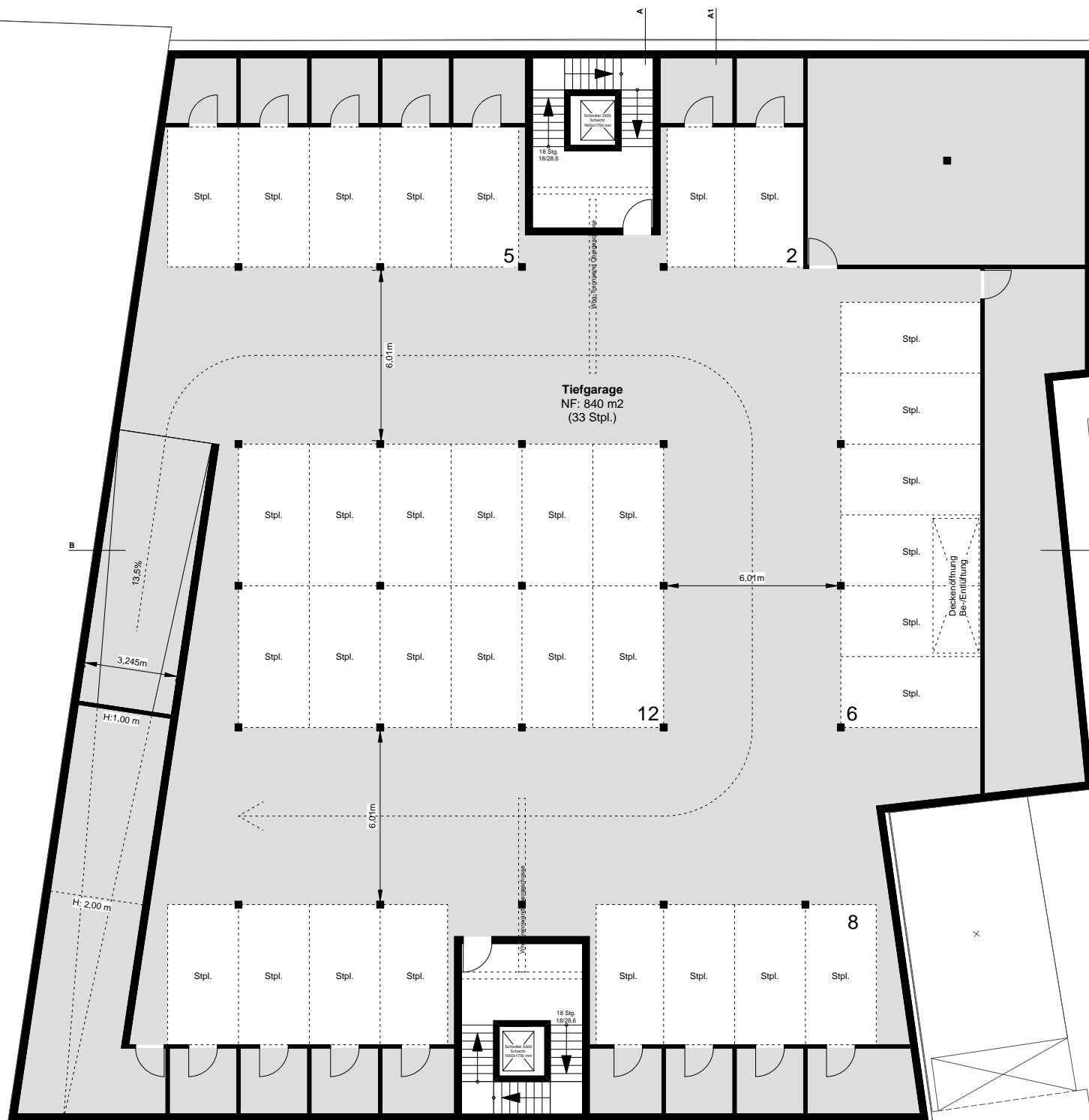

ARCHITEKT DIPL.-ING. KARSTEN KAMPSHOFF  
AHAUSER STRASSE 69 46325 BORKEN TEL. 02861/64019

Bauherr: Hans und Heinz-Josef Rehms  
Siemensstr. 16, 46325 Borken

Objekt: Neubau eines Wohn- und Geschäftshauses  
Butenwall / An der Alten Windmühle 5, 46325 Borken

Plan: Grundriss UG

Maßstab: 1:200

Bl.Nr.: 06

Datum: 20.10.2009

# Butenwall

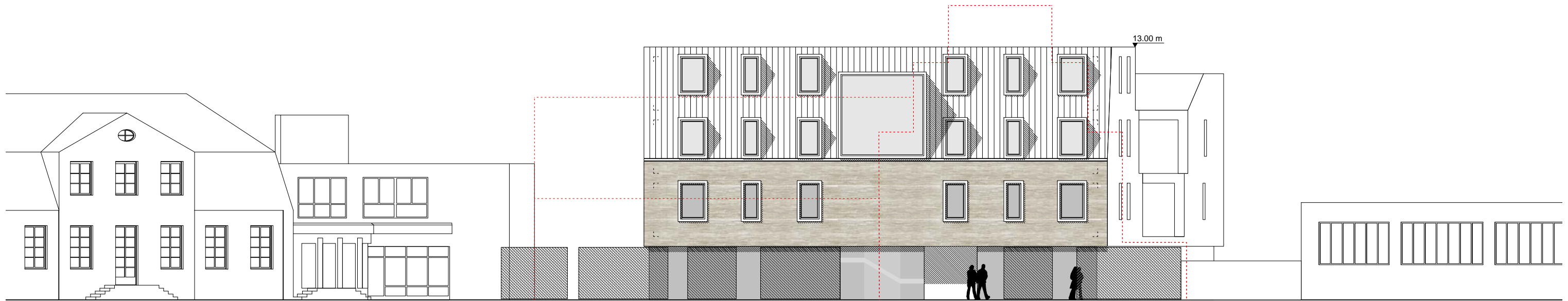

Ansicht Nord



Ansicht Ost

ARCHITEKT DIPL.-ING. KARSTEN KAMPSHOFF  
 AHAUSER STRASSE 69 46325 BORKEN TEL. 02861/64019

Bauherr: Hans und Heinz-Josef Rehms  
 Siemensstr. 16, 46325 Borken

Objekt: Neubau eines Wohn- und Geschäftshauses  
 Butenwall / An der Alten Windmühle 5, 46325 Borken

Plan: Ansichten Nord / Ost

Maßstab: 1:200	Bl.Nr.: 08	Datum: 20.10.2009
----------------	------------	-------------------

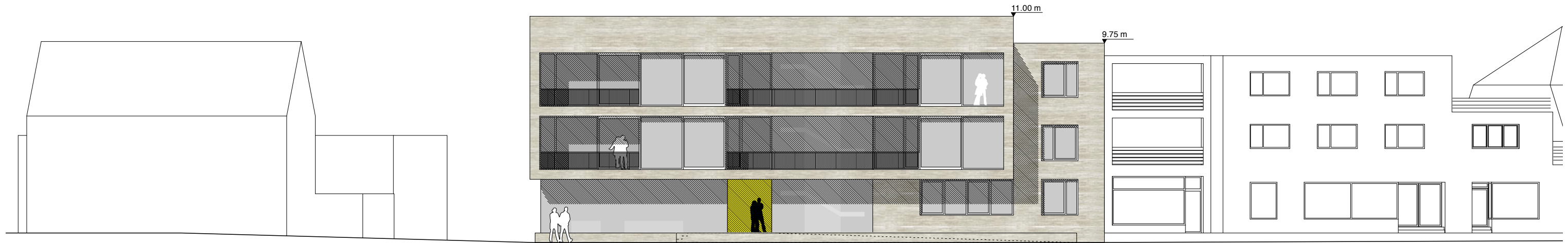

Ansicht **Süd**

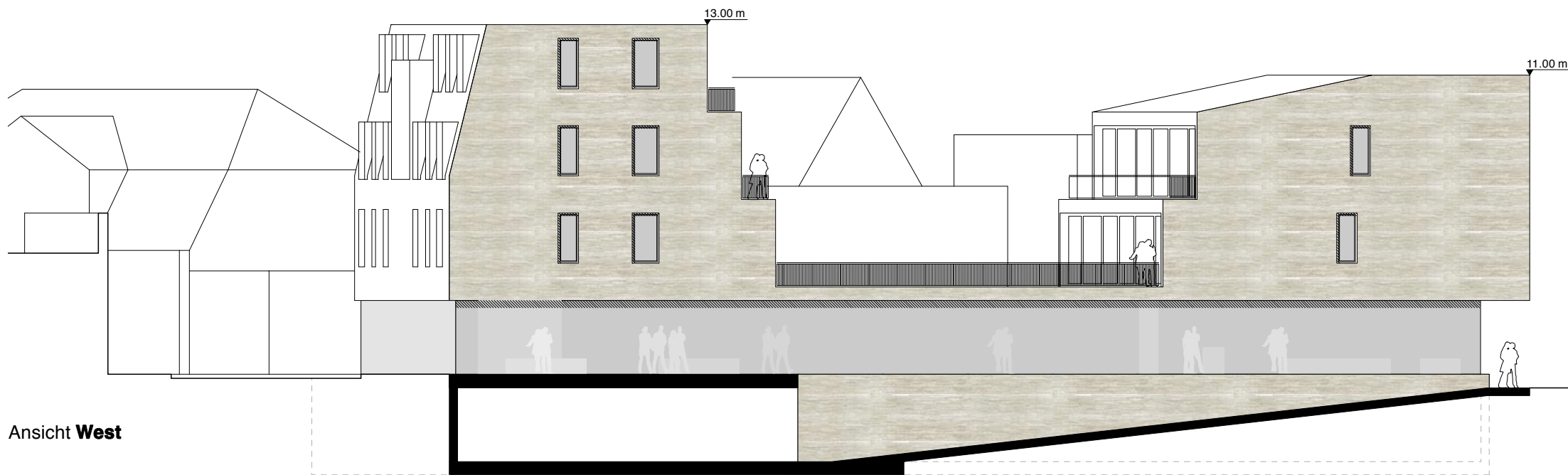

Ansicht **West**

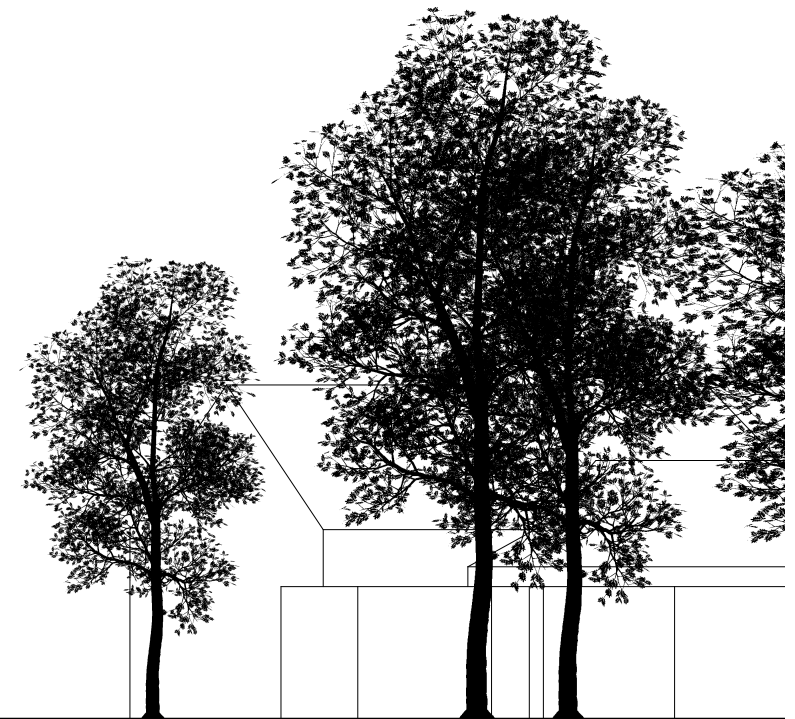

ARCHITEKT DIPL.-ING. KARSTEN KAMPSHOFF  
 AHAUSER STRASSE 69 46325 BORKEN TEL. 02861/64019

Bauherr: **Hans und Heinz-Josef Rehms**  
 Siemensstr. 16, 46325 Borken

Objekt: **Neubau eines Wohn- und Geschäftshauses**  
 Butenwall / An der Alten Windmühle 5, 46325 Borken

Plan: **Ansichten Süd / West**

Maßstab: **1:200**

Bl.Nr.: **09**

Datum: **20.10.2009**