



Foseco GmbH  
46322 Borken, Germany

Gelsenkirchener Str. 10  
46325 Borken, Germany  
Telefon +49(0)2861/83-0  
Telefax +49(0)2861/83-392  
www.foseco.de

**Geschäftsleitung**

An den  
Rat der Stadt Borken  
Im Piepershagen

46325 Borken

08. Oktober 2007

**Antrag an den Rat der Stadt Borken  
auf Änderung des Bebauungsplanes BO 15A – Verschiebung der Baugrenze  
und Verringerung des Grünstreifens zum Bahngelände**

Sehr geehrte Damen und Herren,

hiermit stellt die Firma Foseco GmbH den Antrag auf Verschiebung der Baugrenze auf zehn Meter von der Grundstücksgrenze und eine Verringerung des Grünstreifens auf drei Meter.

Unsere zukünftigen planerischen Überlegungen sehen eine gesamte Bebauung bis zur zukünftigen Bebauungsgrenze vor. Aus der Fläche zwischen Grünstreifen und Bebauungsgrenze soll zukünftig eine Fahrstraße von bis zu sieben Metern werden.

Die Firma Lueb & Wolters GmbH & Co. KG stimmt der Änderung auch für ihre Grundstücksparzelle zu.

Mit freundlichen Grüßen  
Foseco GmbH

  
Rainer Barth

  
ppa. Winfried Hinrichs

Kopie:  
L & W, Herr Wolters



Zertifiziert nach  
DIN EN ISO 9001 VDA 6, Teil 1

Sitz der Gesellschaft:  
Borken (Westfalen)  
eingetragen unter HR-Nr. B 24  
beim Amtsgericht Borken  
Geschäftsführer:  
Dipl.-Kfm. Rainer Barth  
Dipl.-Ing. Heinz Nelissen

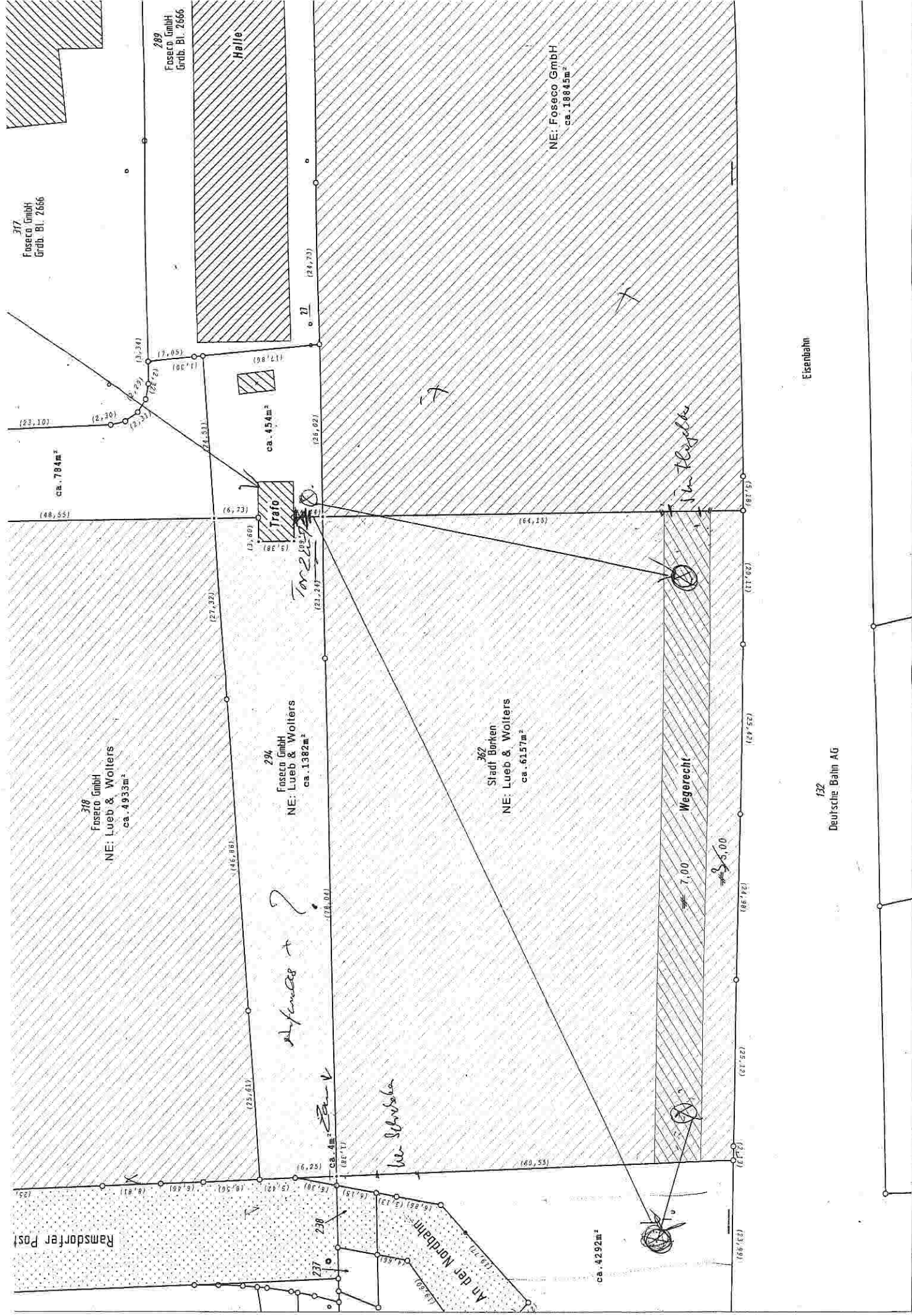

317  
Fosenco GmbH  
Grdb. Bl. 2656

289  
Fosenco GmbH  
Grdb. Bl. 2656

Halle

NE: Fosenco GmbH  
ca. 18845m<sup>2</sup>

ca. 784m<sup>2</sup>

ca. 454m<sup>2</sup>

Trafu

Im Klugbau

318  
Fosenco GmbH  
NE: Lueb & Wolters  
ca. 4933m<sup>2</sup>

294  
Fosenco GmbH  
NE: Lueb & Wolters  
ca. 1382m<sup>2</sup>

302  
Stadt Birken  
NE: Lueb & Wolters  
ca. 6157m<sup>2</sup>

Wegerecht

Aufgabe + ?

ca. 4m<sup>2</sup> Bau

hier Schusslinie

7,00

3,00

Ramsdorfer Post

An der Nordbahn

ca. 4292m<sup>2</sup>

Eisenbahn

132  
Deutsche Bahn AG