

## Grundriss 1.Obergeschoss

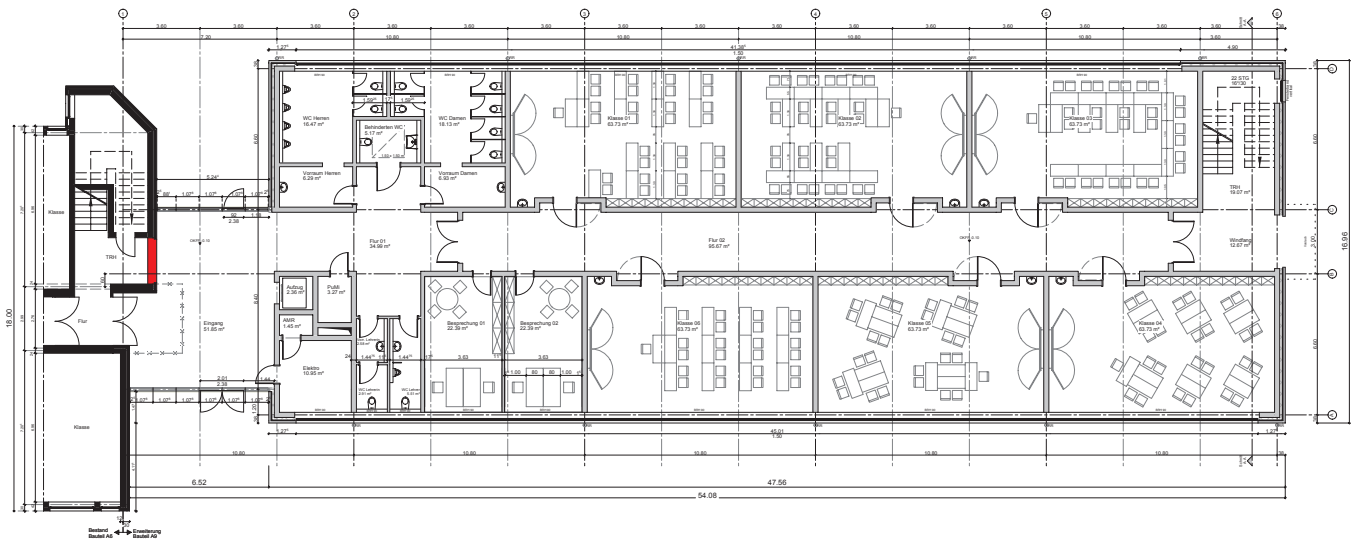

## Grundriss Erdgeschoss

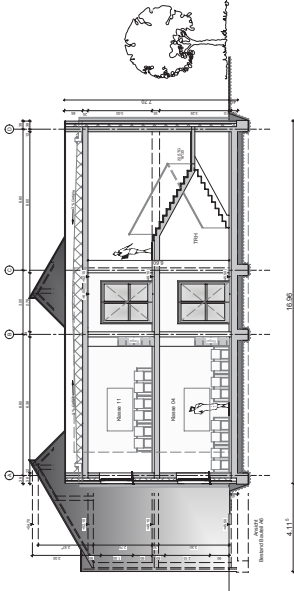

Schnitt A-A

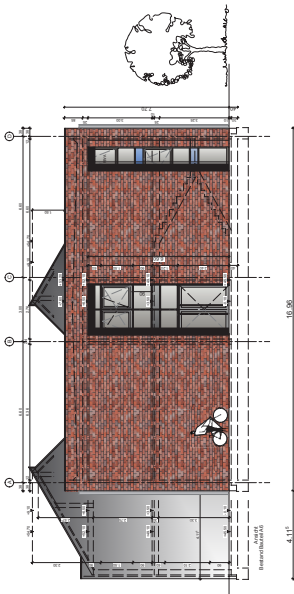

Ansicht Nord

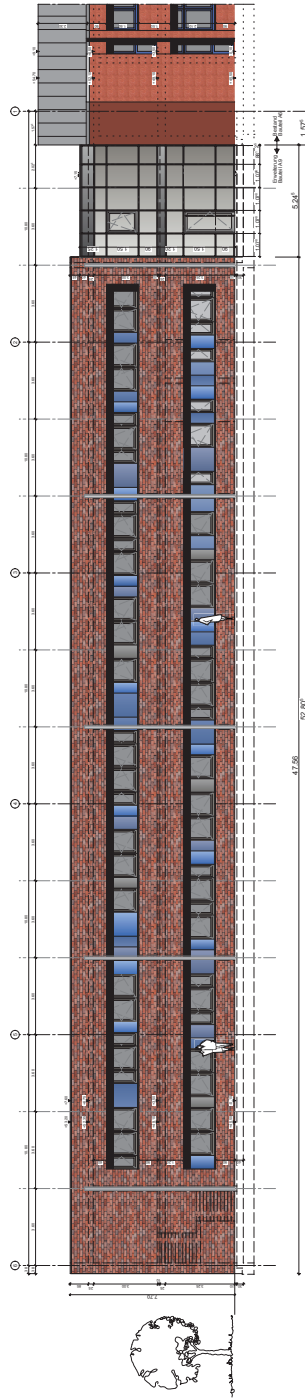

Ansicht West\_Sportplatz

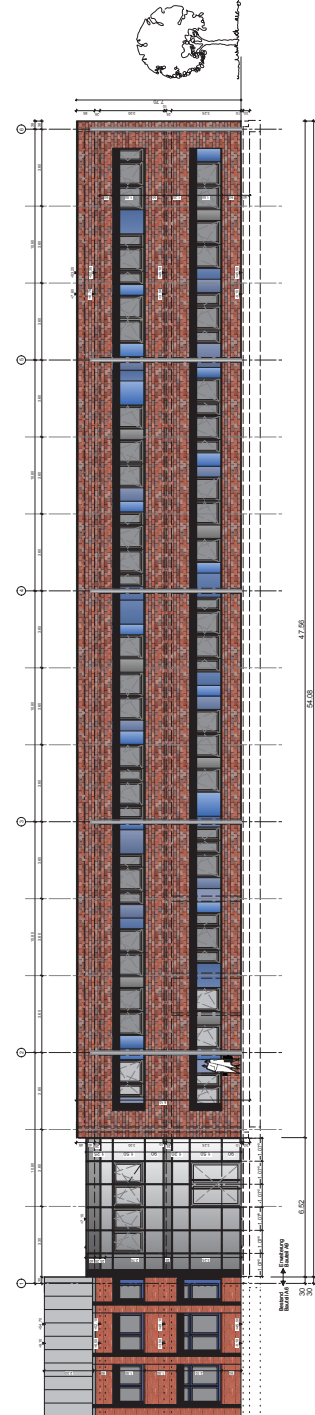

Ansicht Ost\_Schulhof

 <p><b>BORKEN</b> KREISSTADT ... der richtige Weg</p>	Projekt	Erweiterungsanbau Bauteil A9 Jodocus Nünning Gesamtschule Neumühlenallee 140, 46325 Borken	
	Bauherr	Stadt Borken, die Bürgermeisterin	
	Ersteller	Fachbereich Hochbau	
	Planinhalt	Grundriss Ansicht Ost, West und Nord sowie Schnitt A-A	
Format/ Plan-Nr.: A 3/ 07	Projekt-Nr.: 51.4.03_JNG Erw. A9	Masstab: 1:250	Datum: 20.02.2020_Schw